Kanton Bern

Gemeinde Lützelflüh

Zonenplan Naturgefahren

Lauterbach / Oberried

Mitwirkung

1:5'000

N

Plan Nr. 955 / 5.5	Auftraggeber:	Projektverfasser:
Datum: 09.12.2021	Gemeinde Lützelflüh Kirchplatz 1 3432 Lützelflüh - Goldbach	georegio atelier für raumentwicklung Bahnhofstrasse 35 3400 Burgdorf
Grösse: 59.4 x 126 cm		Plandarstellung:
Gezeichnet: haa		ostag OSTAG Ingenieure AG Bernstrasse 21 3400 Burgdorf T 034 420 02 80 F 034 420 02 81 www.ostaag.ch
Kontrolliert: hem		
P:\g_projekte\ba0455_OPR02_Hochdorf\Zonenplan_Naturgefahren_Lützelflüh.mxd		

Genehmigungsvermerke

Öffentliche Mitwirkung vom ..... bis .....
Kantonale Vorprüfung vom .....
Publikation im Amtsblatt vom .....
Publikation im amtlichen Anzeiger vom .....
Öffentliche Auflage vom ..... bis .....

Einspracheverhandlungen am .....
Erledigte Einsprachen .....
Unerledigte Einsprachen .....
Rechtsverwahrungen .....

Beschlossen durch den Gemeinderat am .....

Beschlossen durch die Gemeindeversammlung am .....
Namens der Einwohnergemeinde
Der Präsident: .....

Der Gemeindeschreiber: .....

Die Richtigkeit dieser Angaben bescheinigt: Lützelflüh, den .....

Der Gemeindeschreiber: .....

Genehmigt durch das Amt für Gemeinden und Raumordnung am .....

Legende

Festlegungen

- Geringe Gefährdung
- Mittlere Gefährdung
- Erhebliche Gefährdung
- Gefahrengebiet mit nicht bestimmter Gefahrenstufe

Hinweise
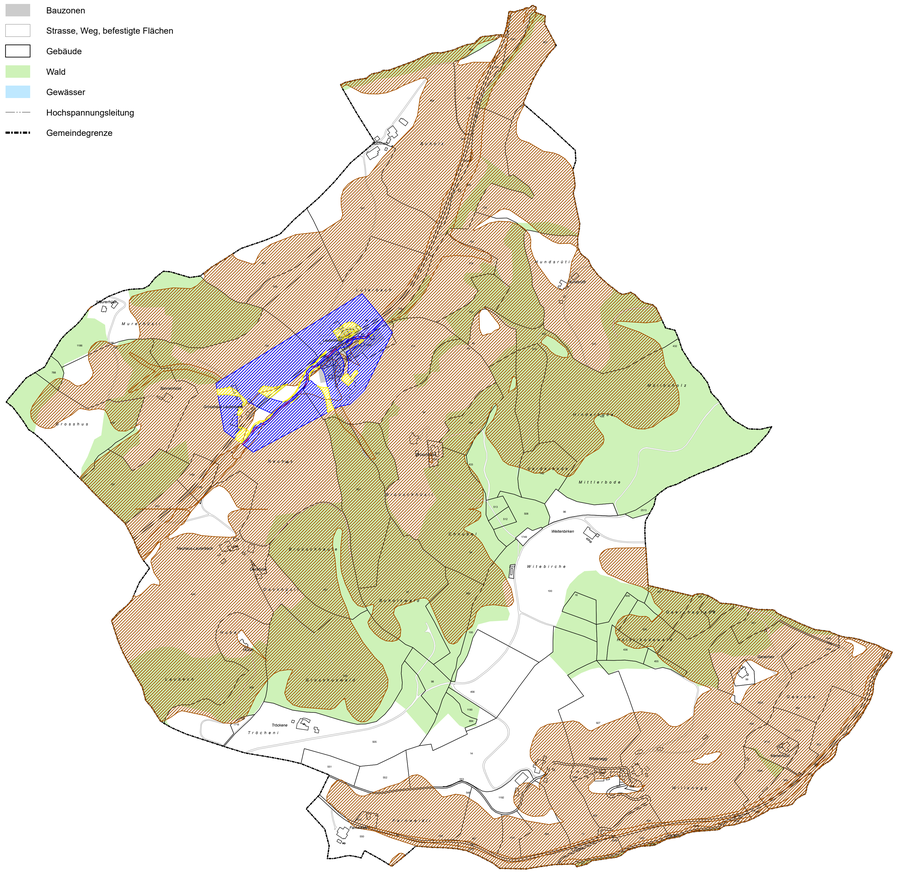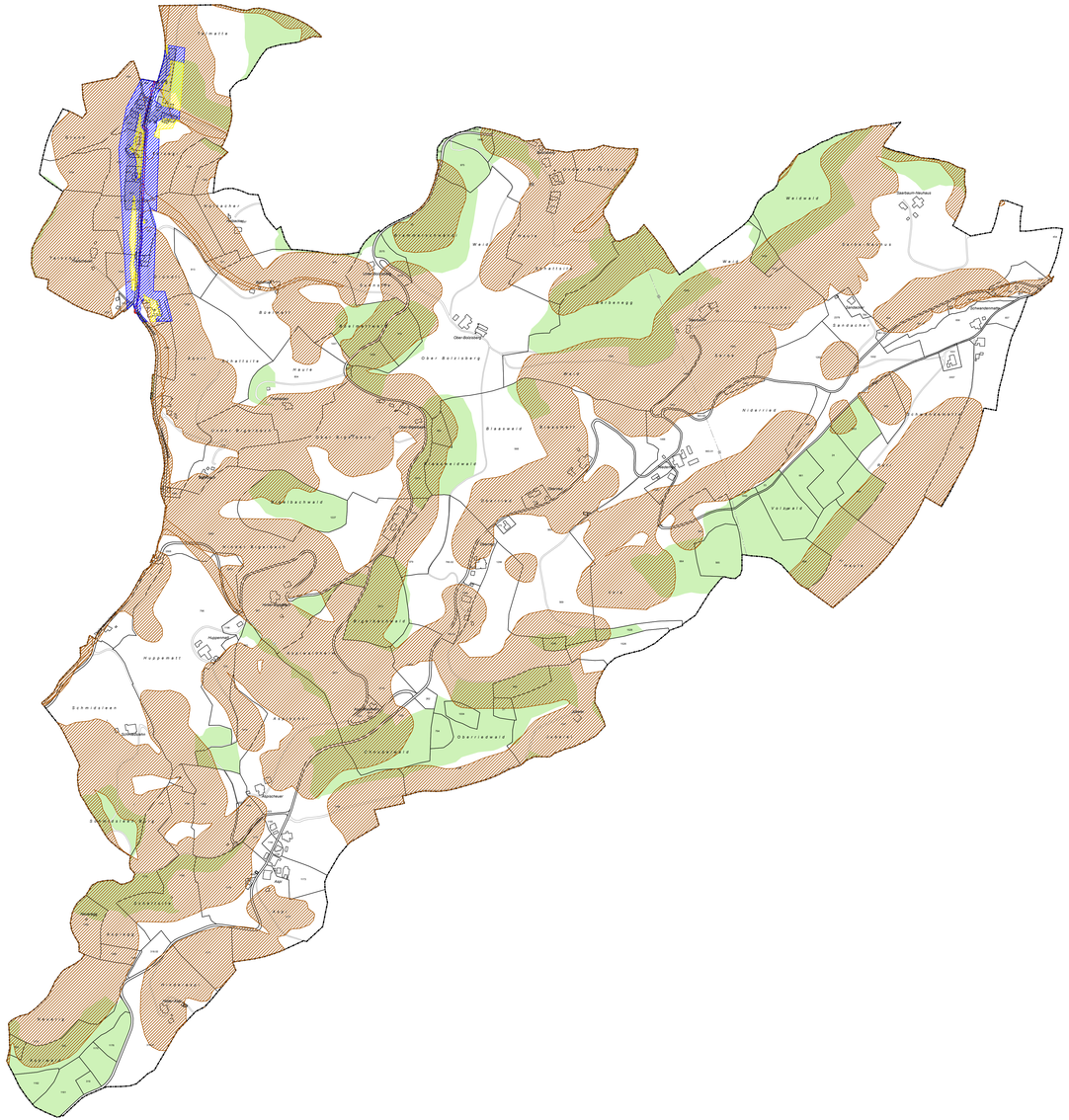
- Bauzonen
- Strasse, Weg, befestigte Flächen
- Gebäude
- Wald
- Gewässer
- Hochspannungsleitung
- Gemeindegrenze